

MODULARIO
F. rig. rend. 497



MINISTERO DELLE FINANZE

DIPARTIMENTO DEL TERRITORIO

CATASTO EDILIZIO URBANO (RDL 13-4-1939, n. 652)

BRUGHERIO via **Bindellera**

MOD. **BN**-(CEU)

(LIRF)
500

Planimetria di u.i.u. in Comune di civ. **snc**

PIANO INTERRATO h=2.50

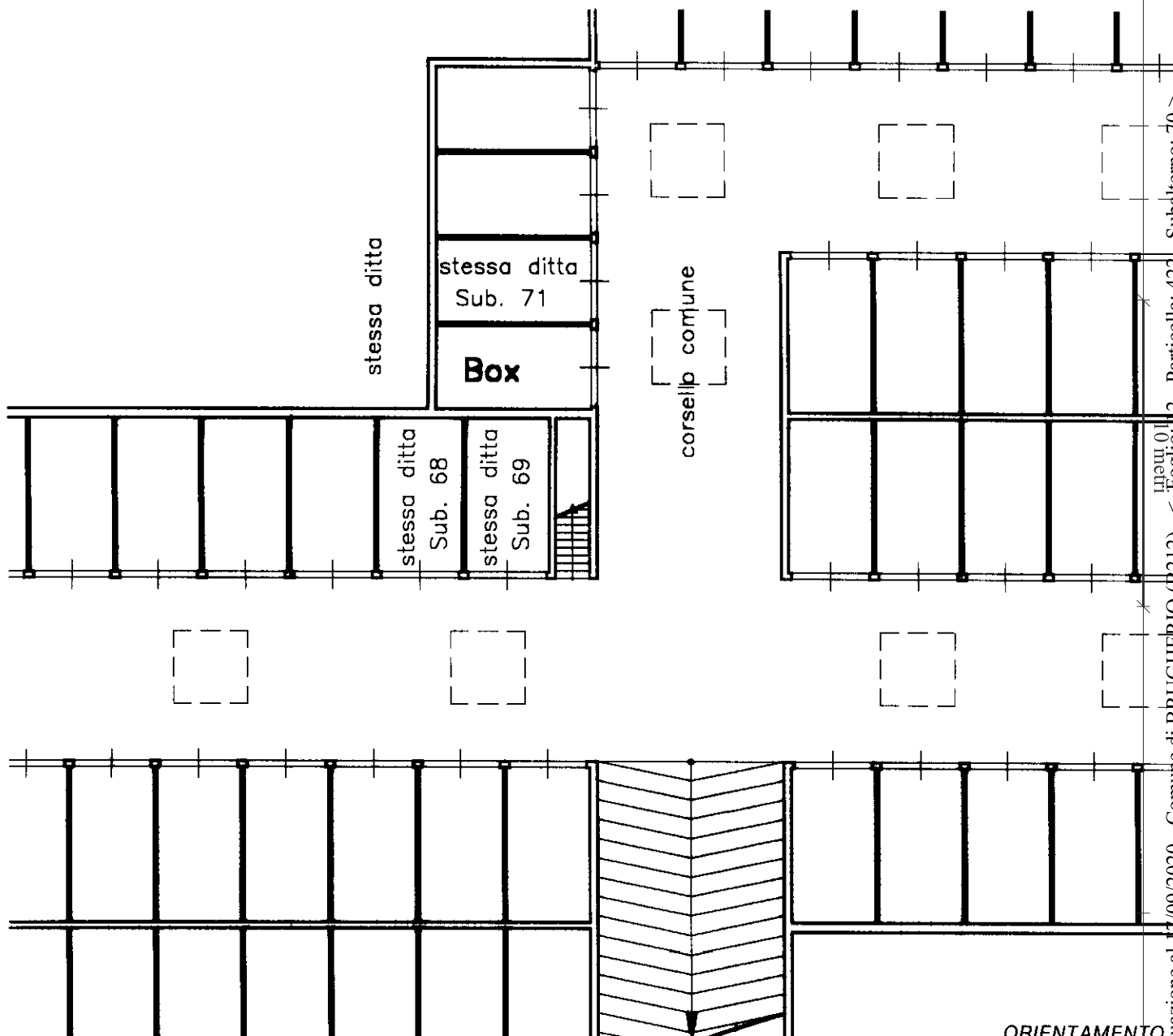

ORIENTAMENTO



SCALA DI 1:200

Dichiarazione di N.C. ☒

Denuncia di variazione ☐

Ultima planimetria in atti

Compilata dal

Geom. MOLES ALESSANDRO
(Titolo, cognome e nome)

RISERVATO ALL'UFFICIO

Data presentazione:24/09/1998 - Data: 17/09/2020 - n. T351260 - Richiedente: BRSGZN68E05F704R
Totale sezioni: 1 - Form. no di acquisizione: 44(210x297) - Formato stampa richiesto: A4(210x297)

n. 422 sub. 70

data Firma

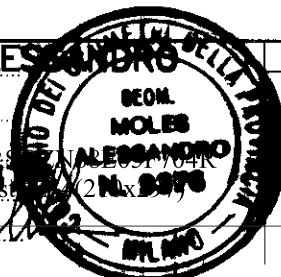

Catasto Fabbricati - Situazione al 17/09/2020 - Comune di BRUGHERIO (B212) - < Foglio: 12 - Particella: 422 - Subalterno: 70 >
VIA BINDELLERA n. SC piano: S1 interno: 34;